

TUMAČ PLANSKOG ZNAKOVlja

GRANICA GRAĐEVINSKOG PODRUČJA NASELJA

- IZGRADENI DIO
- NEIZGRADENI UREĐENI DIO
- NEIZGRADENI NEUREĐENI DIO

GRANICA IZDOJENOG GRAĐEVINSKOG PODRUČJA IZVAN NASELJA

- - - IZGRADENI DIO
- - - NEIZGRADENI UREĐENI DIO
- - - NEIZGRADENI NEUREĐENI DIO

NAMJENA GRAĐEVINSKOG PODRUČJA

- POVREMENO STANOVANJE
- STAMBENA NAMJENA
- MJEŠOVITA NAMJENA
pretežno povremeno stanovanje
- MJEŠOVITA NAMJENA
pretežno stanovanje 1
- MJEŠOVITA NAMJENA
pretežno stanovanje 2
- MJEŠOVITA NAMJENA
pretežno stambeno-poslovna
- MJEŠOVITA NAMJENA
pretežno poljoprivredna gospodarstva
- GOSPODARSKA NAMJENA
proizvodna-pretežno industrijska
- GOSPODARSKA NAMJENA
proizvodna-pretežno zanatska
- GOSPODARSKA NAMJENA
proizvodna-pretežno poljoprivredna
- GOSPODARSKA NAMJENA
poslovna-pretežno uslužna
- GOSPODARSKA NAMJENA
poslovna-pretežno trgovačka
- GOSPODARSKA NAMJENA
poslovna-pretežno komunalno-servisna
- GOSPODARSKA NAMJENA
ugostiteljsko-turistička
- JAVNA I DRUŠTVENA NAMJENA
- SPORTSKO-REKREACIJSKA NAMJENA
- JAVNE ZELENE POVRŠINE
- GRUBLJA
- INFRASTRUKTURNI SISTAVI

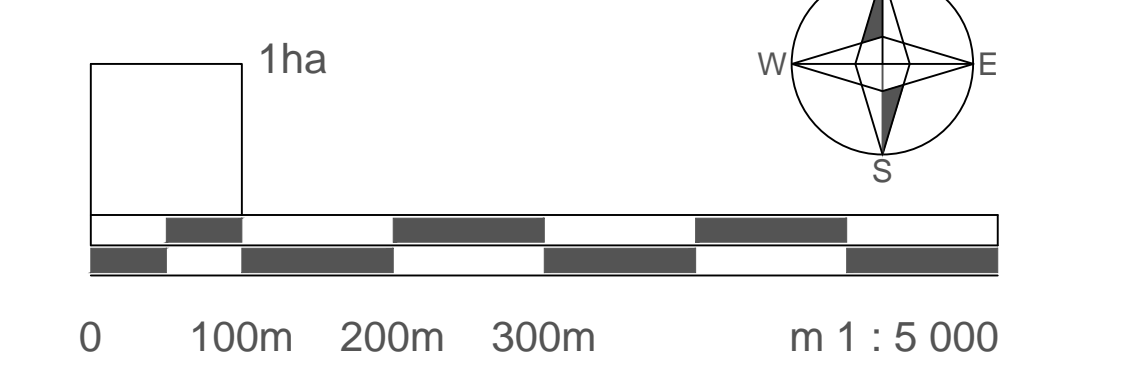
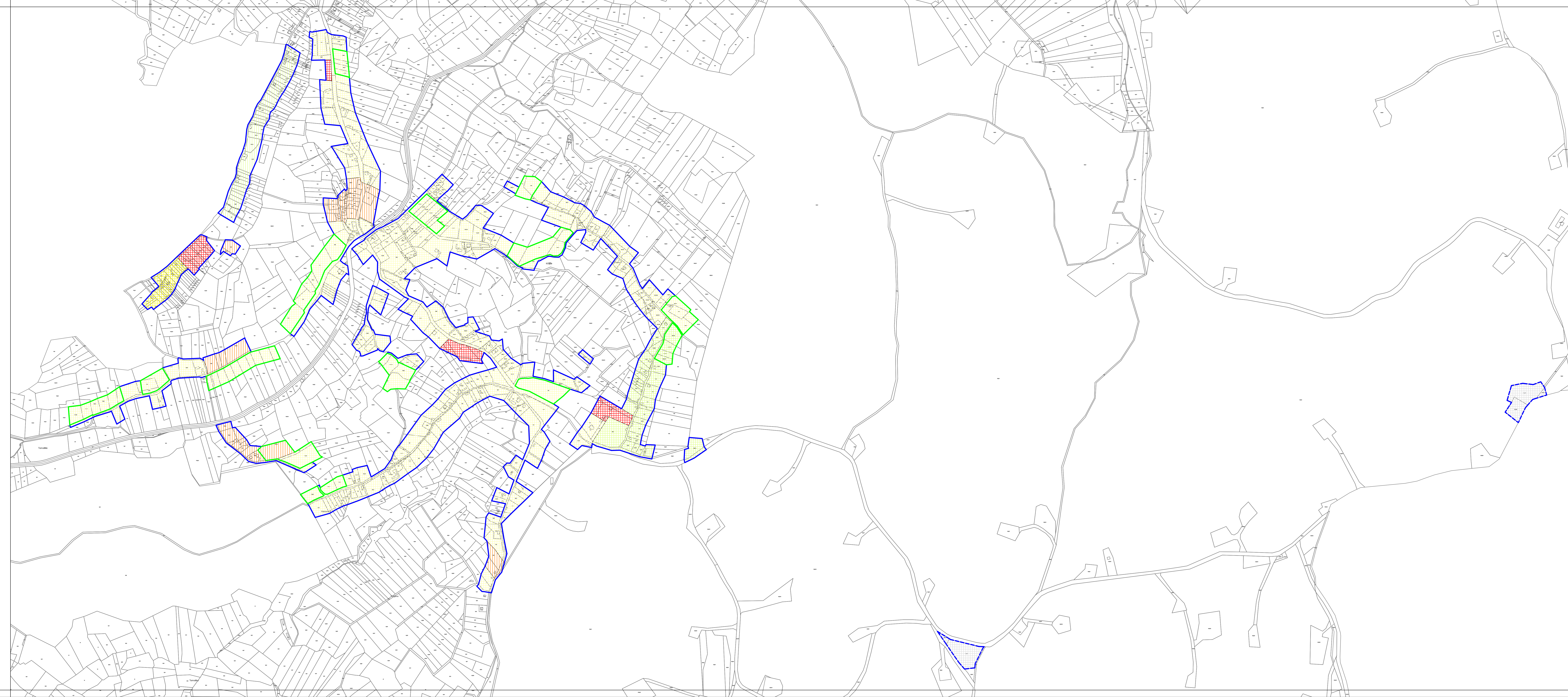

| | |
|---|--|
| Županija: BJELOVARSKO-BILOGORSKA ŽUPANIJA | Općina: OPĆINA VELIKO TROJSTVO |
|---|--|

Naziv prostornog plana:
**II. IZMJENE I DOPUNE
PROSTORNOG PLANA UREĐENJA OPĆINE VELIKO TROJSTVO**

Naziv kartografskog prikaza:
**GRAĐEVINSKO PODRUČJE
NASELJE MAGLENČA**

| | |
|---|--|
| Broj kartografskog prikaza: 4.e | Mjerilo kartografskog prikaza: 1 : 5 000 |
|---|--|

| | |
|---|---|
| II. Izmjena i dopuna Prostornog plana uređenja Općine Veliko Trojstvo "Službeni glasnik Općine Veliko Trojstvo" broj 04/13 | II. Izmjena i dopuna Prostornog plana uređenja Općine Veliko Trojstvo "Službeni glasnik Općine Veliko Trojstvo" broj 06/13 |
|---|---|

| | |
|---|--|
| Javna rasprava je objavljena: u listu "Bjelovarac" od 01.08.2013. godine | Javni uvid je održan: od 09.08. do 23.08.2013. godine |
|---|--|

| | |
|---|------|
| Odgovorna osoba za provođenje javne rasprave: Jasna Mihoci | m.p. |
|---|------|

Suglasnost prema članku 98. Zakona o prostornom uređenju i gradnji ("Narodne novine" broj 76/07, 38/09, 55/11, 50/11 i 50/12):
Klasa: 350-02/13-01/186, Urbroj: 2103/1-09-13-4 od 11. studenog 2013.

Pravna osoba koja je izradila nacrt prijedloga plana:
ZAVOD ZA PROSTORNO UREĐENJE BJELOVARSKO-BILOGORSKE ŽUPANIJE

| | |
|--|------|
| Ravnatelj: Saša Kriz, dipl. ing. arh. | m.p. |
|--|------|

| | |
|---|------|
| Odgovorni voditelj: Vesna Banović, dipl. ing. arh. | m.p. |
|---|------|

| | |
|--|---|
| Stručni tim u izradi nacrt prijedloga plana: Saša Kriz, dipl. ing. arh. Vesna Banović, dipl. ing. arh. Damir Liharić, dipl. ing. građ. Igor Pavičić, dipl. ing. šum. | Dragica Ovetković, mag. ing. arh. Lidija Škarić, dipl. tur. Jasmina Miletić, dipl. oec. Atenka Bašić |
|--|---|

| | |
|--|------|
| Predsjednik općinskog vijeća: Miljenko Kurevija | m.p. |
|--|------|

| | |
|---|------|
| Istovjetnost ovog prostornog plana s izvornikom ovjerava: Jasna Mihoci | m.p. |
|---|------|